

Utgáfa	Dags.	Skýring	Breytt af

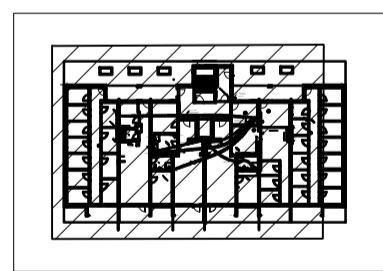

LYKILMYND 1:1000

ATH! Þar sem lagnir fara í gegnum brunahólfandi veggi eða plötur skal koma brunapétting, á fallstamma skal setja eldvarnarkraga eða eldvarnarborða á plötuskilum. Um frágang lagnastokka er vísað til sérupprátta aðalhönnuðar.

VEKTOR
 hönnun og ráðgjöf
 Síðumíla 3 - 108 Reykjavík - S.554-6650

Sigurður Haldrupsson	Byggingarteknikaðingur	sigurdur@vektor.is	030859-7749
Emil Þ. Níelsson	Ökuatækniaðingur	emil@vektor.is	280268-4539
Martin M. Andersen	Byggingartækniaðingur	martin@vektor.is	020459-2989
Óni Arnason	Byggingarteknikaðingur	oni@vektor.is	049964-2669
Óskar Jónsson	Byggingarteknikaðingur	oskar@vektor.is	270588-2719
Óni Jónsson	Byggingarteknikaðingur	oni@vektor.is	090883-5859

Verkhetti : Suðurhella 14, Hafnarfjörð
 Verkhjafi : Þrifalagnir, MHL 2
 Grunnmynd 1. hæð

Hannað : SH Teknað : HLH

Mkv. 1:50 Dags. 18.04.2023

Sambýkt hönnuðar : Tölu.nr. L-201-1

Sambýkt aðalhönnuðar / samræmingarhönnuðar : blöðsær - A1

Utgáfa	Dags	Skýring	Breytt af

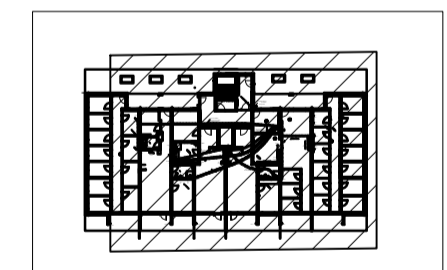
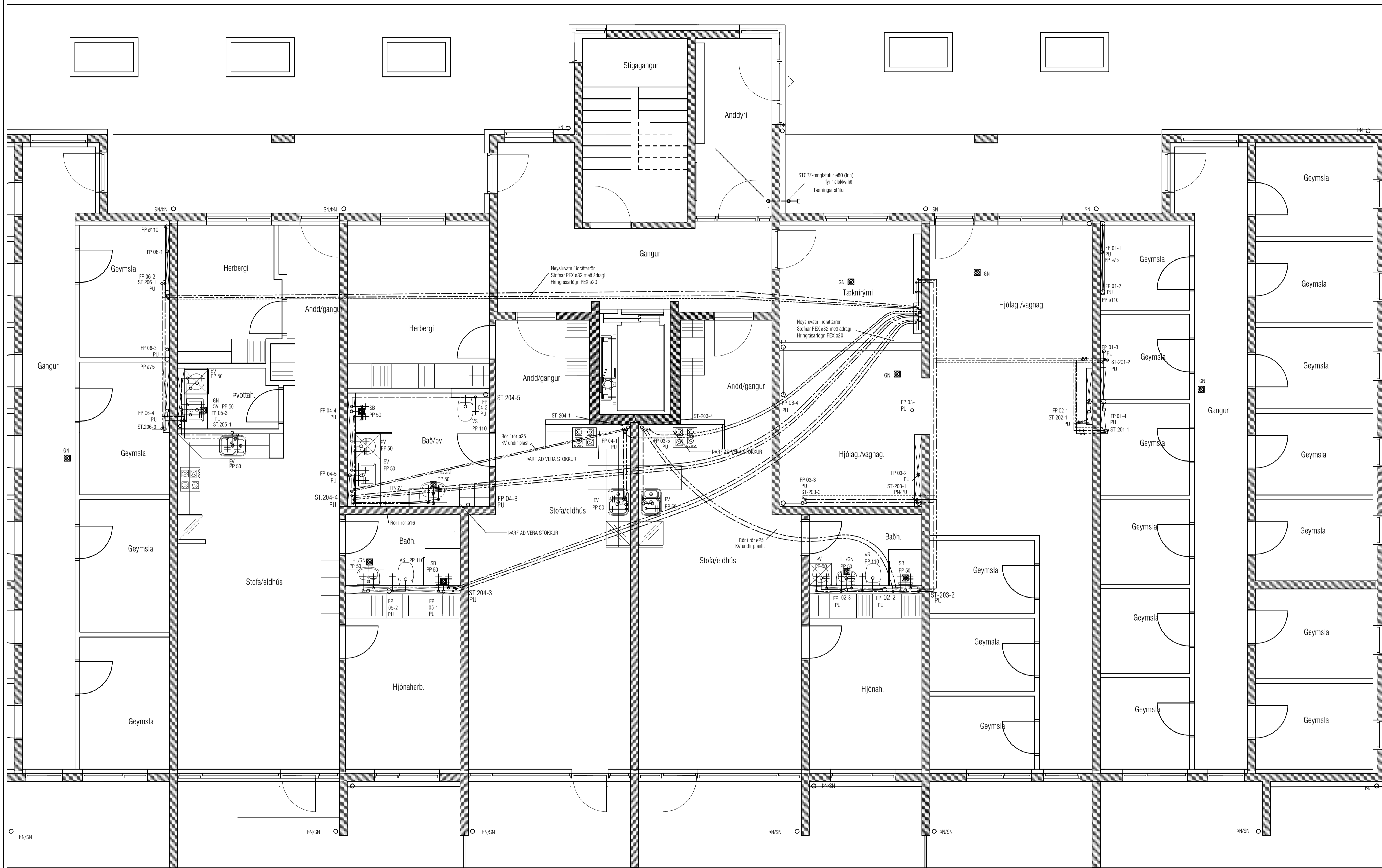

LYKILMYND 1:1000

VEKTOR
hönnun og ráðgjöf
Stúrníla 3 - 108 Reykjavík - S.554-6650

Sigurður Haldrupsson	Byggingarteknikaðingur	sigurdur@vektor.is	030859-7749
Emil Þ. Kristjánsson	Ókuatækniaðingur	emil@vektor.is	290268-4539
Martin M. Andersen	Byggingartækniaðingur	martin@vektor.is	020459-2989
Óni Arnason	Byggingartækniaðingur	oni@vektor.is	040964-2669
Óskar Jónsson	Byggingartækniaðingur	oskar@vektor.is	270588-2719
Óni Jónsson	Byggingartækniaðingur	oni@vektor.is	090883-5859

Verkhetti : Suðurhella 14, Hafnarfirði

Verkhjafi : Þrífalagnir, MHL 2
Grunnmynd 1. hæð

Hannað :	SH	Teknað :	HLH
Mkv. :	1:50	Dags. :	18.04.2023
Samþykkt hönnuðar :		Tekin nr. :	
Samþykkt aðalhönnuðar / samræmingarhönnuðar :			

L-202-1

blásetur - A1

ATH! Þar sem lagnir fara í gegnum brunahólfandi veggj eða plötur skal koma brunapétting, á fallstamma skal setja eldvarnarkraga eða eldvarnarborða á plötuskilum.
Um frágang lagnastokka er vísað til séruppráta aðalhönnuðar.

Utgáfa	Dags	Skýring	Breytt af

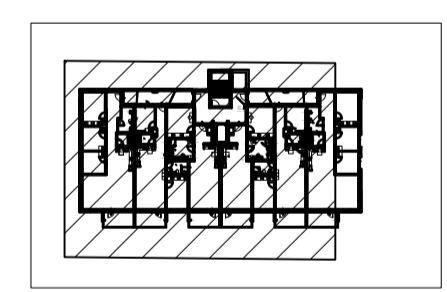
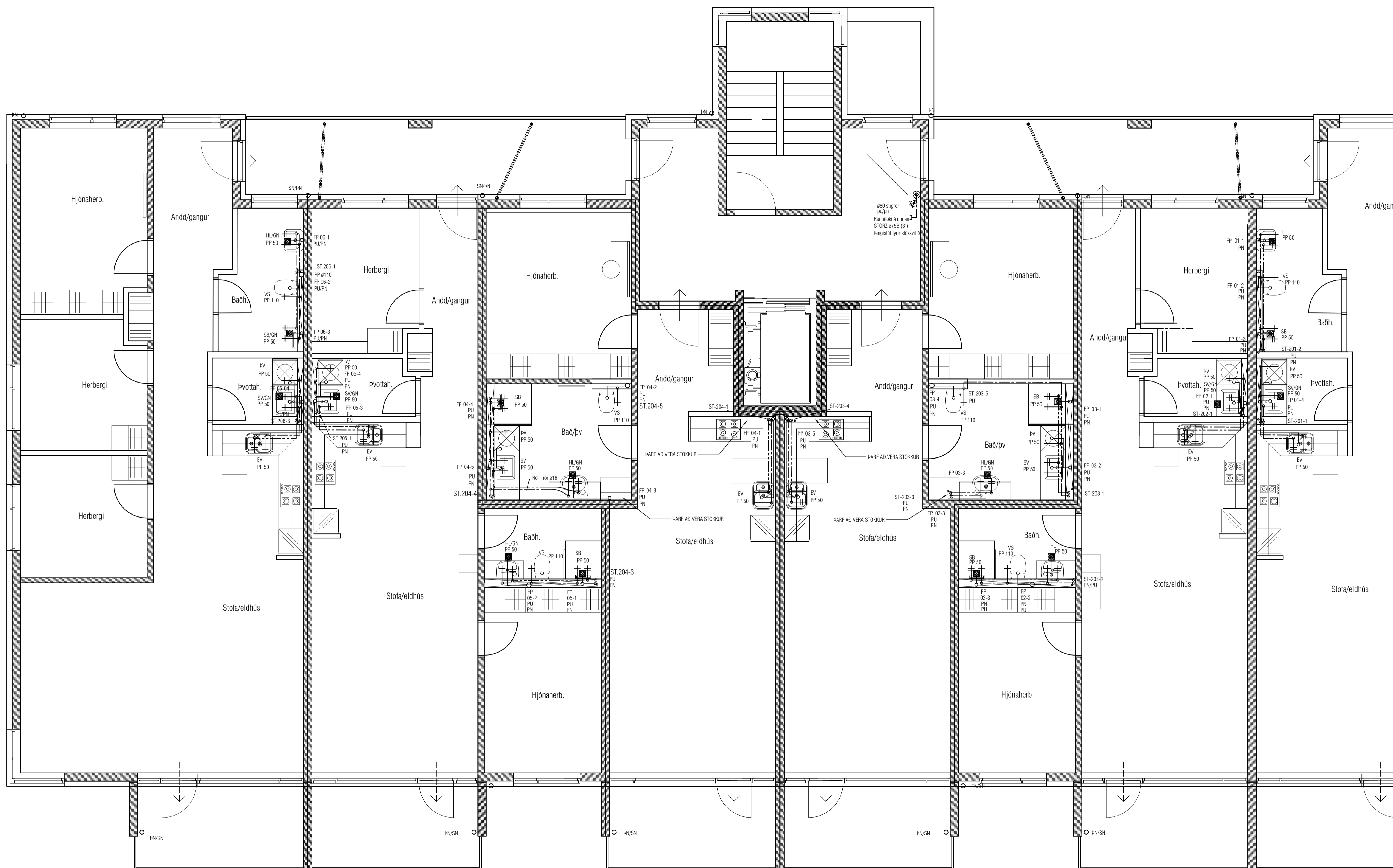

LYKILMYND 1:1000

ATH! Þar sem lagnir fara í gegnum brunahólfandi veggj eða plötur skal koma brunapétting, á fallstamma skal setja eldvarnarkraga eða eldvarnarborða á plötuskilum.
Um frágang lagnastokka er vísað til séruppráta aðalhönnuðar.

VEKTOR
hönnun og ráðgjöf

Sigurður Helmarsson	Byggingarteknikaðingur	sigurdur@vektor.is	030859-7749
Emil Þ. Kristjánsson	Ökuatvöðingur	emil@vektor.is	280268-4539
Martín M. Andersen	Byggingartvöðingur	martin@vektor.is	020459-2989
Ólafur Arnason	Byggingarteknikaðingur	olaf@vektor.is	040964-2669
Ólafur Jónsson	Byggingartvöðingur	olafur@vektor.is	270588-2719
Ólafur Jónsson	Byggingarteknikaðingur	olafur@vektor.is	090883-5859

Verkhetti : Suðurhella 14, Hafnarfjörði

Verkhidi : Þrifalagnir, MHL 2
Grunnmynd 2. hæð

Hannað : SH Teknað : HLH

Mkv. : 1:50 Dags : 18.04.2023

Samþykkt hönnuðar : Tölu.nr. : L-203-2

Samþykkt aðalhönnuðar / samræmingarhönnuðar : bláteskið : A1

Utgáfa	Dags	Skýring	Breytt af

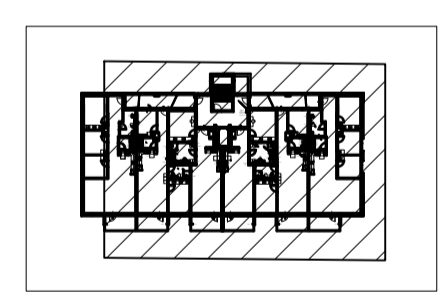
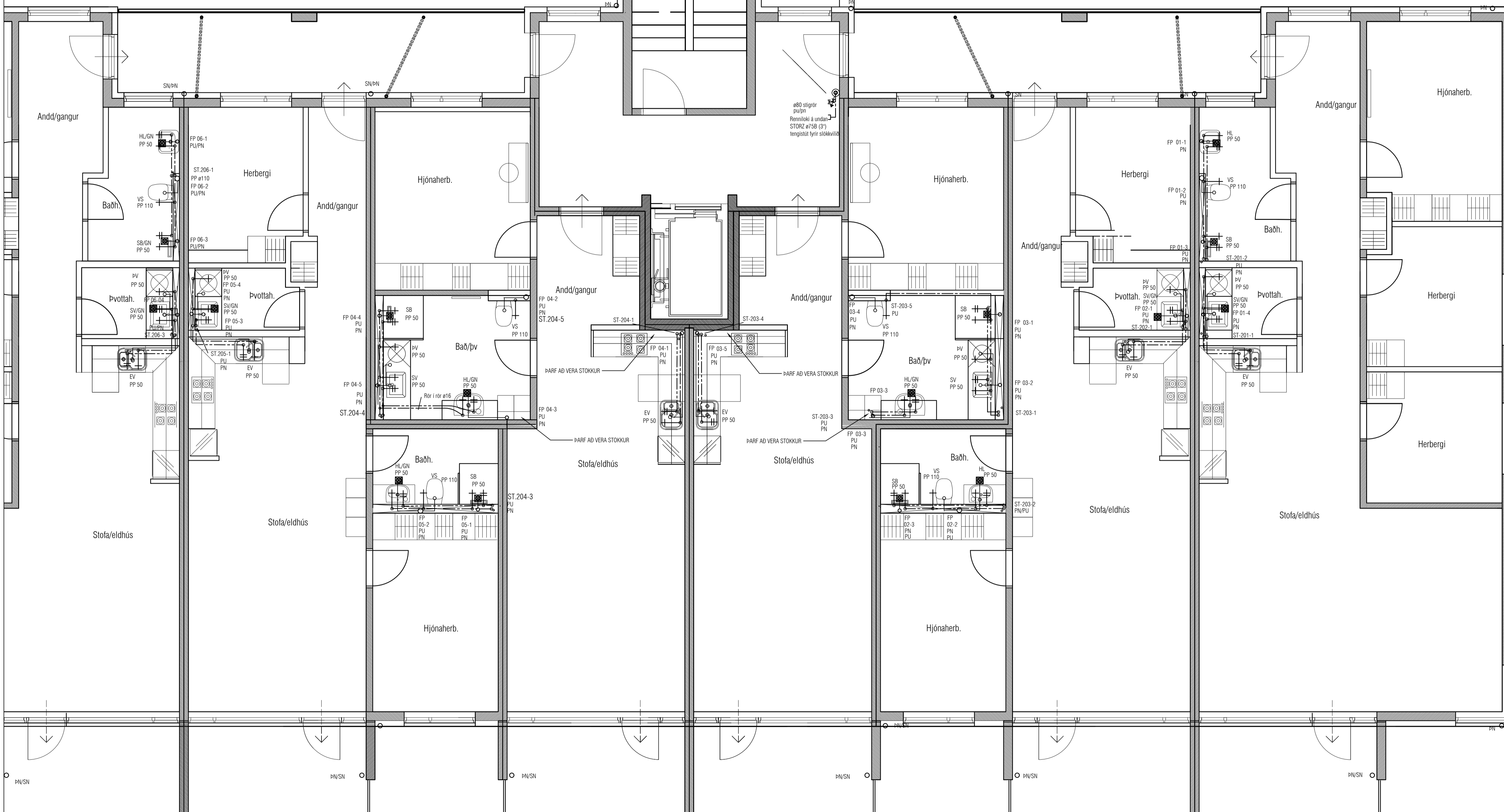

LYKILMYND 1:1000

ATH! Þar sem lagnir fara í gegnum brunahólfandi veggj eða plötur skal koma brunabétting, á fallstamma skal setja eldvarnarborða eða eldvarnarborða á plötuskilum. Um frágang lagnastokka er vísað til séruppráta aðalhönnuðar.

VEKTOR
hönnun og ráðgjöf

Sigurður Helmarsson	Byggingarteknikaðingur	sigurdur@vektor.is	030859-7749
Emil Þ. Kristjánsson	Ökutekniábyrgingur	emil@vektor.is	260268-4539
Martín M. Andersen	Byggingartekniábyrgingur	martin@vektor.is	020459-2989
Óni Arnason	Byggingartekniábyrgingur	oni@vektor.is	040964-2669
Óskar Jónsson	Byggingartekniábyrgingur	oskar@vektor.is	270588-2719
Óni Jónsson	Byggingartekniábyrgingur	oni@vektor.is	090883-5859

Verkheldi : Suðurhella 14, Hafnarfirði

Verkheldi : Þrifalagnir, MHL 2
Grunnmynd 2. hæð

Hannað : SH Teknað : HLH

Mkv. : 1:50 Dags : 18.04.2023

Sambýkt hönnuðar : Tekni.nr. : L-204-2

Sambýkt aðalhönnuðar / samræmingarhönnuðar : blaðstærð : A1

Utgáfa	Dags	Skýring	Breytt af

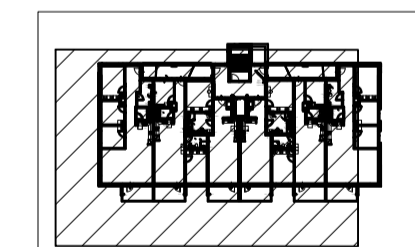
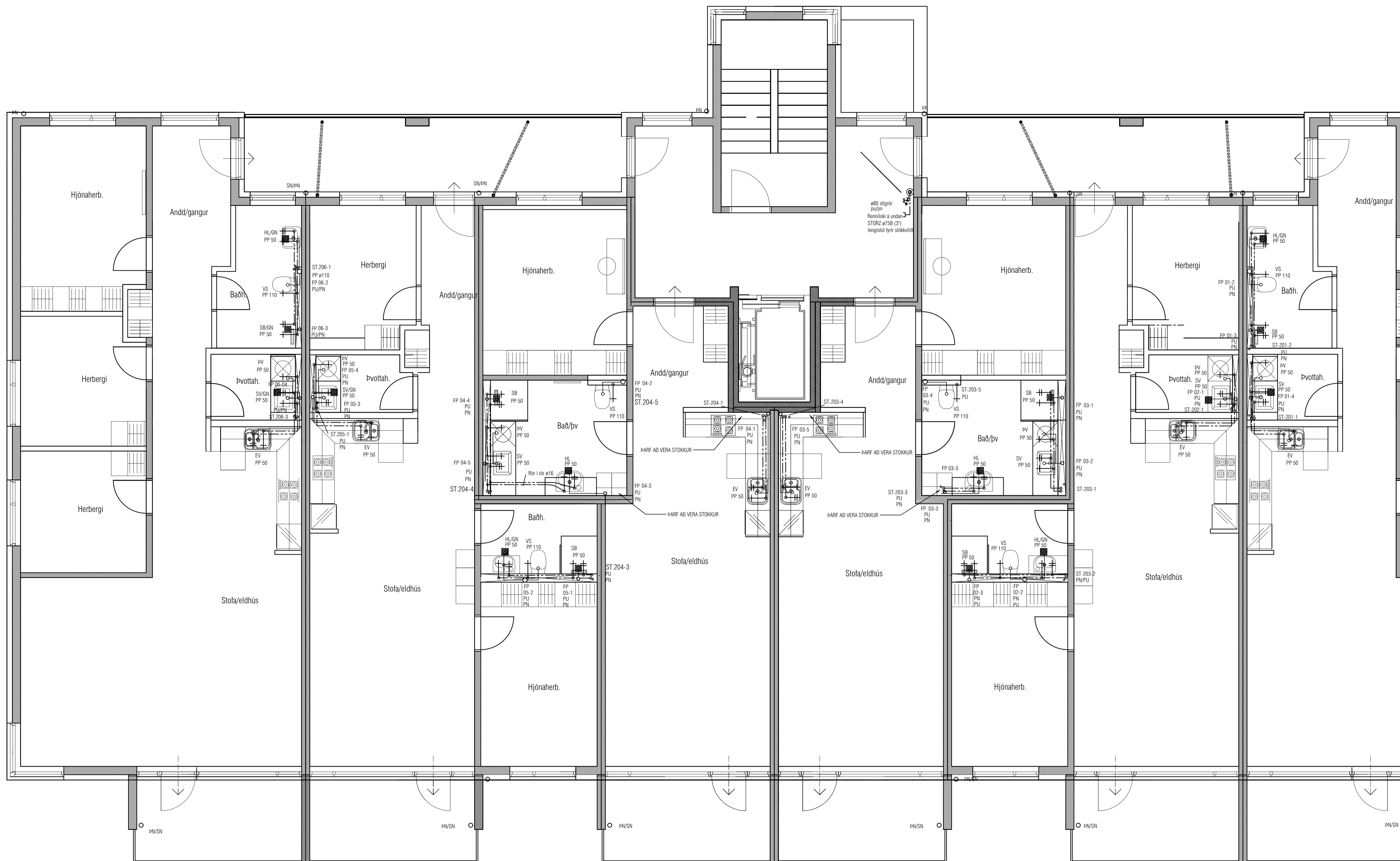

LYKILMYND 1:1000

ATH! Þar sem lagnir fara í gegnum brunahólfandi veggi eða plötur skal koma brunabétting, á fallstamma skal setja eldvarnarkraga eða eldvarnarborða á plötuskilum.
Um frágang lagnastokka er vísað til séruppráta aðalhönnuðar.

VEKTOR Síðumíla 3 - 108 Reykjavík - S.554-6650
hönnun og ráðgjöf

Sigurður Helmsisson	Byggingarteknikaðingur	sigurdur@vektor.is	030859-7749
Emil Þ. Kristjánsson	Ökuáskilnaðingur	emil@vektor.is	280458-4539
Martín M. Andersen	Byggingarteknikaðingur	martin@vektor.is	020459-2989
Óni Arnason	Byggingarteknikaðingur	oni@vektor.is	040964-2669
Óskar Jónsson	Byggingarteknikaðingur	oskar@vektor.is	270588-2719
Óni Jónsson	Byggingarteknikaðingur	oni@vektor.is	090883-5859

Verkhetti : Suðurhella 14, Hafnarfirði

Verkhidi : Þrifalagnir, MHL 2
Grunnmynd 3. hæð

Hannað : SH Teknað : HLH

Mkv. : 1:50 Dags : 18.04.2023

Samþykkt hönnuðar : Tekin nr. : L-205-3

Samþykkt aðalhönnuðar / samræmingarhönnuðar : bláskeri - A1

Utgáfa	Dags	Skýring	Breytt af

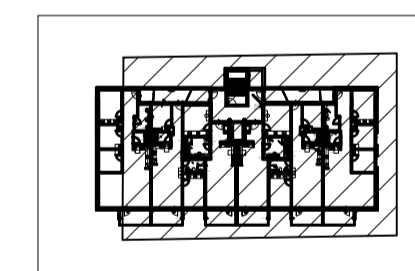
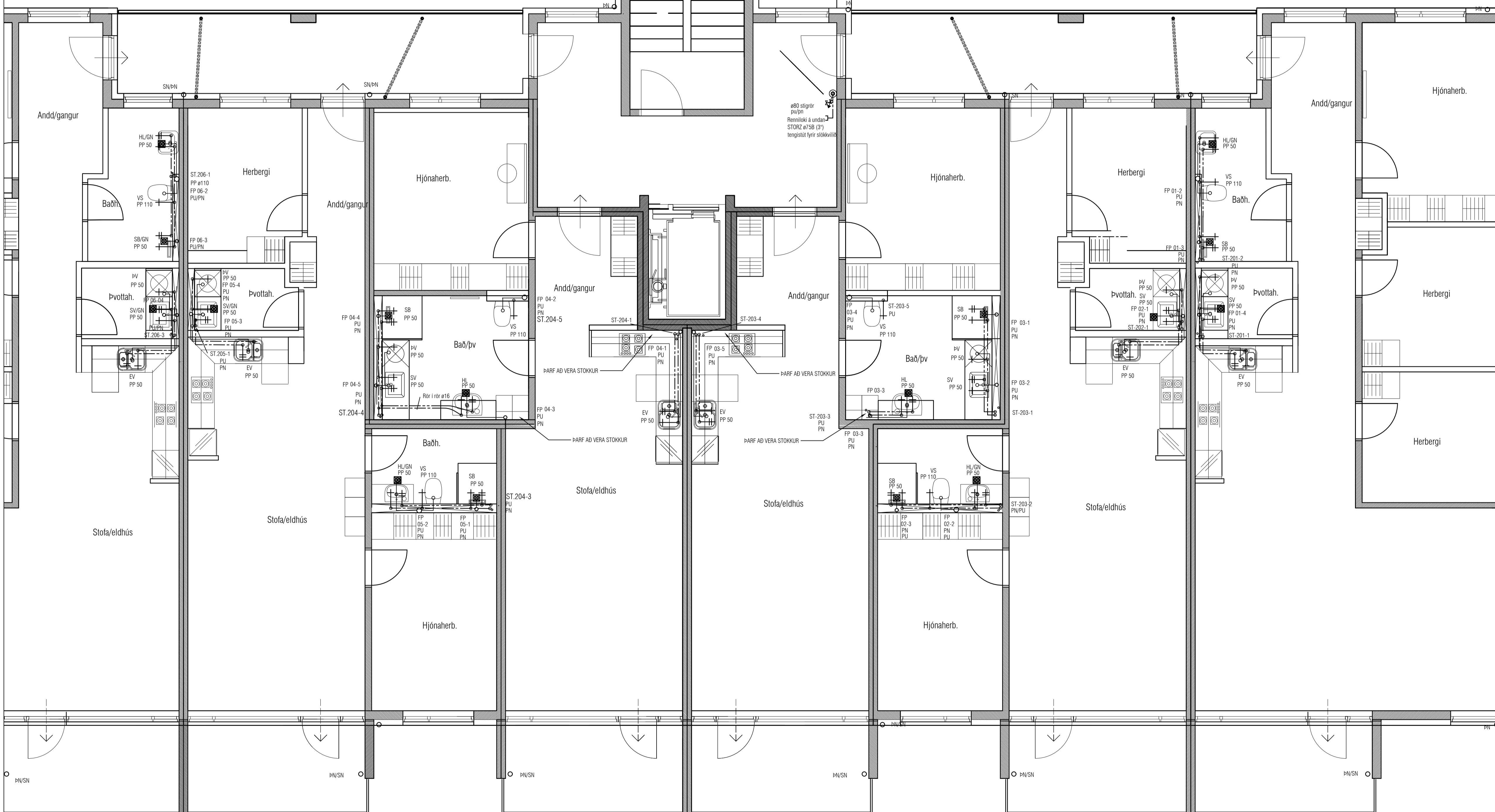

LYKILMYND 1:1000

ATH! Þar sem lagnir fara í gegnum brunahólfandi veggis eða plötur skal koma brunabétting, á fallstamma skal setja eldvarnarkraga eða eldvarnarborða á plötuskilum. Um frágang lagnastokka er vísað til séruppráttá aðalhönnuðar.

VEKTOR Síðumála 3 - 108 Reykjavík - S.554-6650
hönnun og ráðgjöf

Sigurður Helmarsson	Byggingarteknikaðingur	sigurdur@vektor.is	030859-7749
Emil Þ. Kristjánsson	Ökuatækniaðingur	emil@vektor.is	280268-4539
Martín M. Andersen	Byggingartækniaðingur	martin@vektor.is	020459-2989
Óni Arnason	Byggingartækniaðingur	oni@vektor.is	040964-2669
Óskar Jónsson	Byggingartækniaðingur	oskar@vektor.is	270588-2719
Óni Jónsson	Byggingartækniaðingur	oni@vektor.is	090883-5859

Verkheiti : Suðurlhella 14, Hafnarfirði
Verkhúdi : Þrifalagnir, MHL 2
Grunnmynd 3. hæð

Hannað :	SH	Telmað :	HLH
Mkv. :	1:50	Dags. :	18.04.2023
Samþykkt hönnuðar :		Telmað nr. :	
Samþykkt aðalhönnuðar / samræmingarhönnuðar :			L-206-3

blásker - A1

Utgáfa	Dags	Skýring	Breytt af

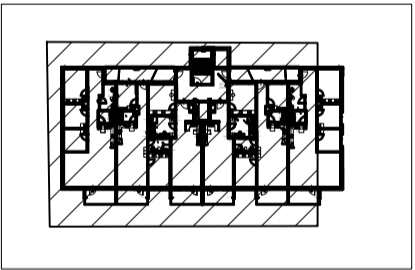
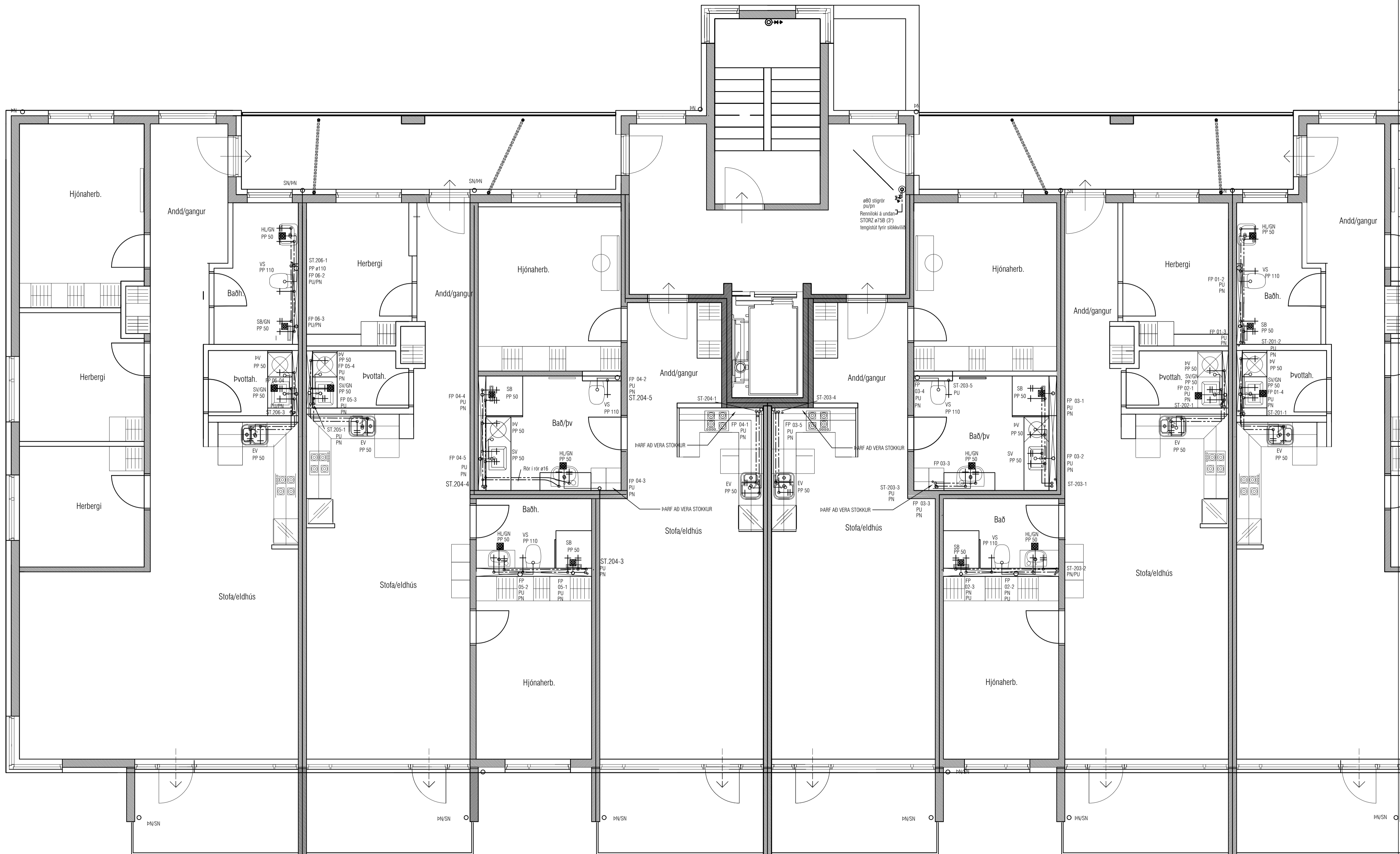

LYKILMYND 1:1000

ATH! Þar sem lagnir fara í gegnum brunahólfandi veggri eða plötur skal koma brunabéttling, á fallstamma skal setja eldvarnarkraga eða eldvarnarborða á plötuskilum. Um frágang lagnastokka er vísað til séruppráta aðalhönnuðar.

VEKTOR
hönnun og ráðgjöf

Stofa	Netfang	Netfang	Netfang
Sigurður Helmiðsson	Byggingarteknikaðingur	sigurdur@vektor.is	030859-7749
Emil Þ. Kristjánsson	Ökuáskilnaðingur	emil@vektor.is	280268-4539
Martin M. Andersen	Byggingarteknikaðingur	martin@vektor.is	020459-2989
Ólafur Arnarson	Byggingarteknikaðingur	olaf@vektor.is	040964-2669
Ólafur Jónsson	Byggingarteknikaðingur	olafur@vektor.is	270588-2719
Ólafur Jónsson	Byggingarteknikaðingur	olafur@vektor.is	090883-5859

Verkhöldi:	Suðurhella 14, Hafnarfirði		
Verkhöldi:	Þrifalagnir, MHL 2 Grunnmynd 4. hæð		
Harnað:	SH	Telmað:	HLH
Mkv:	1:50	Dags:	18.04.2023
Samþykkt hönnuðar:	Telmað nr.		
Samþykkt aðalhönnuðar / samræmingarhönnuðar:	L-207-4		

Utgáfa	Dags	Skýring	Breytt af

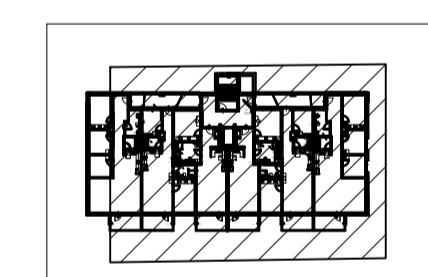
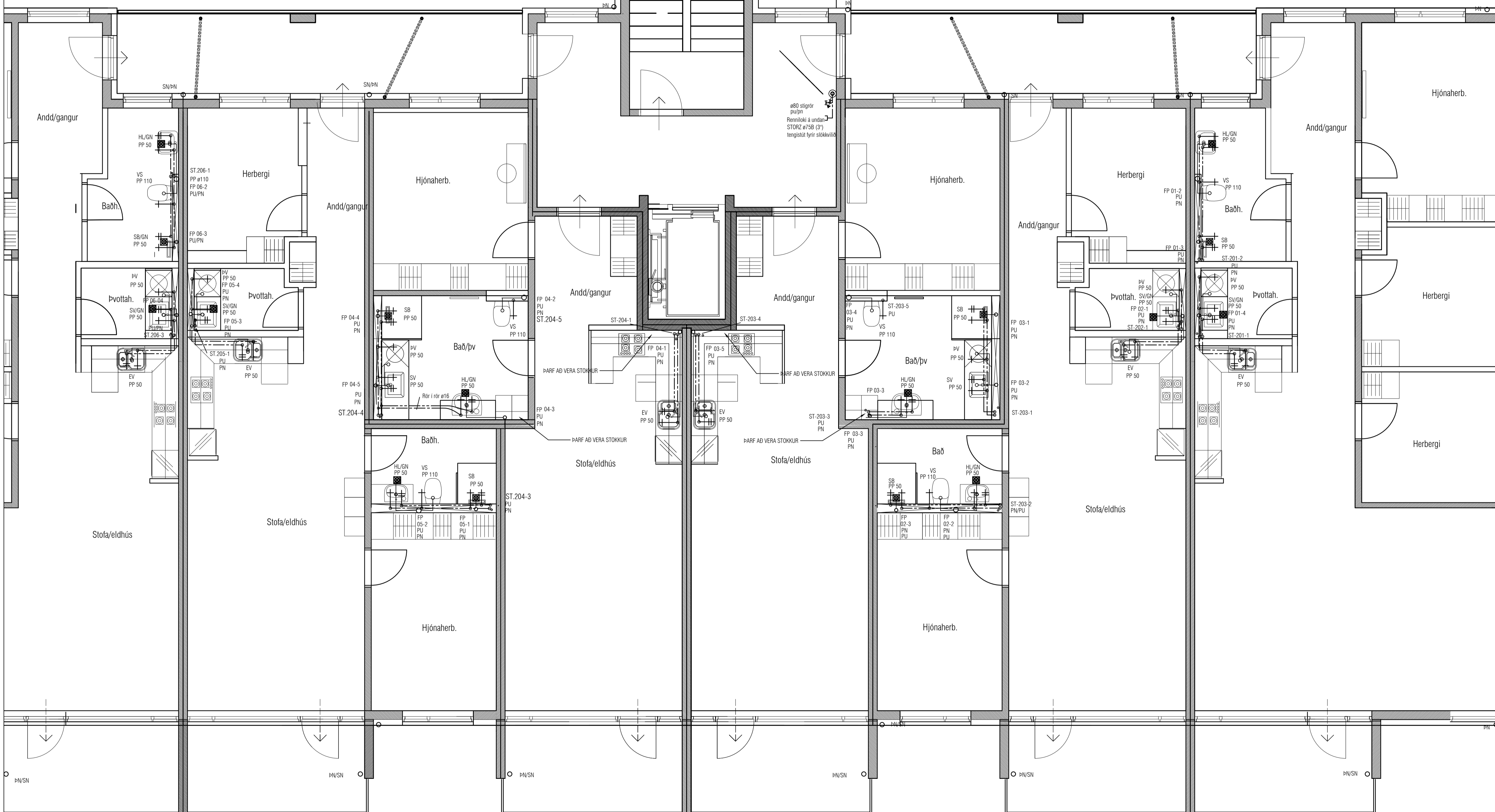

LYKILMYND 1:1000

VEKTOR
hönnun og ráðgjöf

Stofunúmer	Stofunúmer	Stofunúmer	Stofunúmer
Sigurður Helgimisson	Byggingarteknikaðingur	sigurdur@vektor.is	030859-7749
Emil Þ. Kristjánsson	Ókútaðingur	emil@vektor.is	260268-4539
Martin M. Andersen	Byggingarteknikaðingur	martin@vektor.is	020459-2989
Óni Arnason	Byggingarteknikaðingur	oni@vektor.is	040964-2669
Óskar Jónsson	Byggingarteknikaðingur	oskar@vektor.is	270588-2719
Óni Jónsson	Byggingarteknikaðingur	oni@vektor.is	090883-5859

Verkheiti: Suðurella 14, Hafnarfirði

Verkhúdi: Þrifalagnir, MHL 2
Grunnmynd 4. hæð

Hannað: SH Telmað: HLH

Mkv. 1:50 Dags. 18.04.2023

Samþykkt hönnuðar: Telmaðar.

Samþykkt aðalhönnuðar / samræmingarhönnuðar: L-208-4

ATH! Þar sem lagnir fara í gegnum brunahólfandi veggir eða plötur skal koma brunabætting, á fallstamma skal setja eldvarnarkraga eða eldvarnarborða á plötuskilum. Um frágang lagnastokka er vísað til séruppráta aðalhönnuðar.

Utgáfa	Dags	Skýring	Breytt af

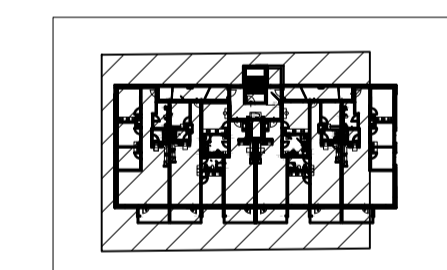
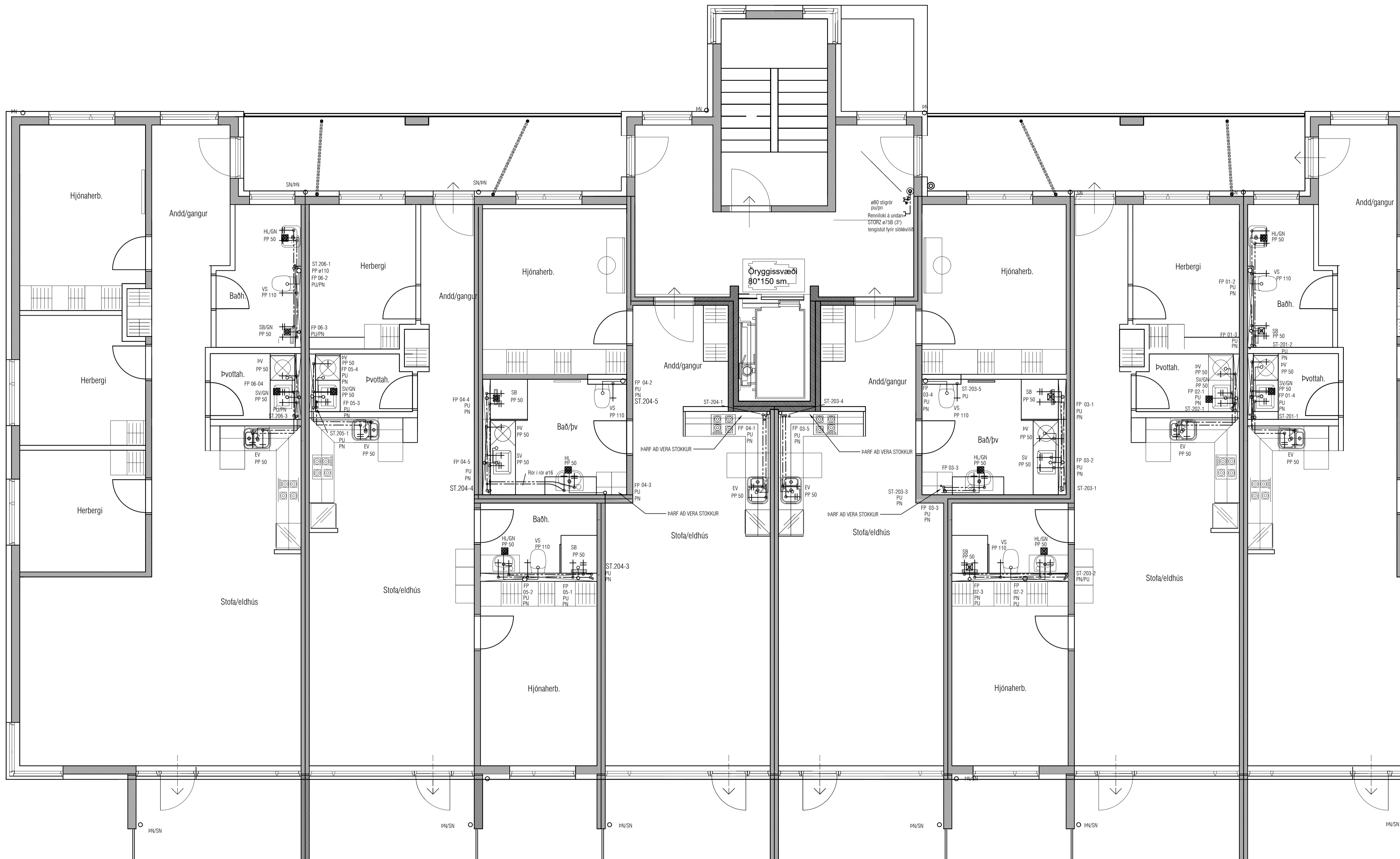

LYKILMYND 1:1000

ATH! Þar sem lagnir fara í gegnum brunahólfandi veggj eða plötur skal koma brunapétting, á fallstamma skal setja eldvarnarkraga eða eldvarnarborða á plötuskilum. Um frágang lagnastokka er vísað til séruppráta aðalhönnuðar.

VEKTOR
hönnun og ráðgjöf

Sigurður Helgimisson	Byggingarteknikaðingur	sigurdur@vektor.is	030859-7749
Emil Þ. Kristjánsson	Ökuatækniaðingur	emil@vektor.is	280268-4539
Martin M. Andersen	Byggingartækniaðingur	martin@vektor.is	020459-2989
Óni Arnason	Byggingartækniaðingur	oni@vektor.is	040964-2669
Óskar Jónsson	Byggingartækniaðingur	oskar@vektor.is	270588-2719
Óni Jónsson	Byggingartækniaðingur	oni@vektor.is	090883-5859

Verkhetti: Suðurlhella 14, Hafnarfjörði

Verkhidi: Þrifalagnir, MHL 2
Grunnmynd 5. hæð

Hannað:	SH	Telmað:	HLH
Mkv:	1:50	Dags:	18.04.2023
Samþykkt hönnuðar:		Telmað nr.:	

Samþykkt aðalhönnuðar / samræmingarhönnuðar: L-209-5

Utgáfa	Dags	Skýring	Breytt af

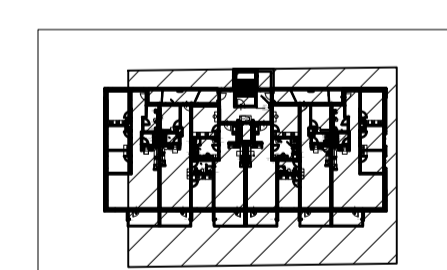
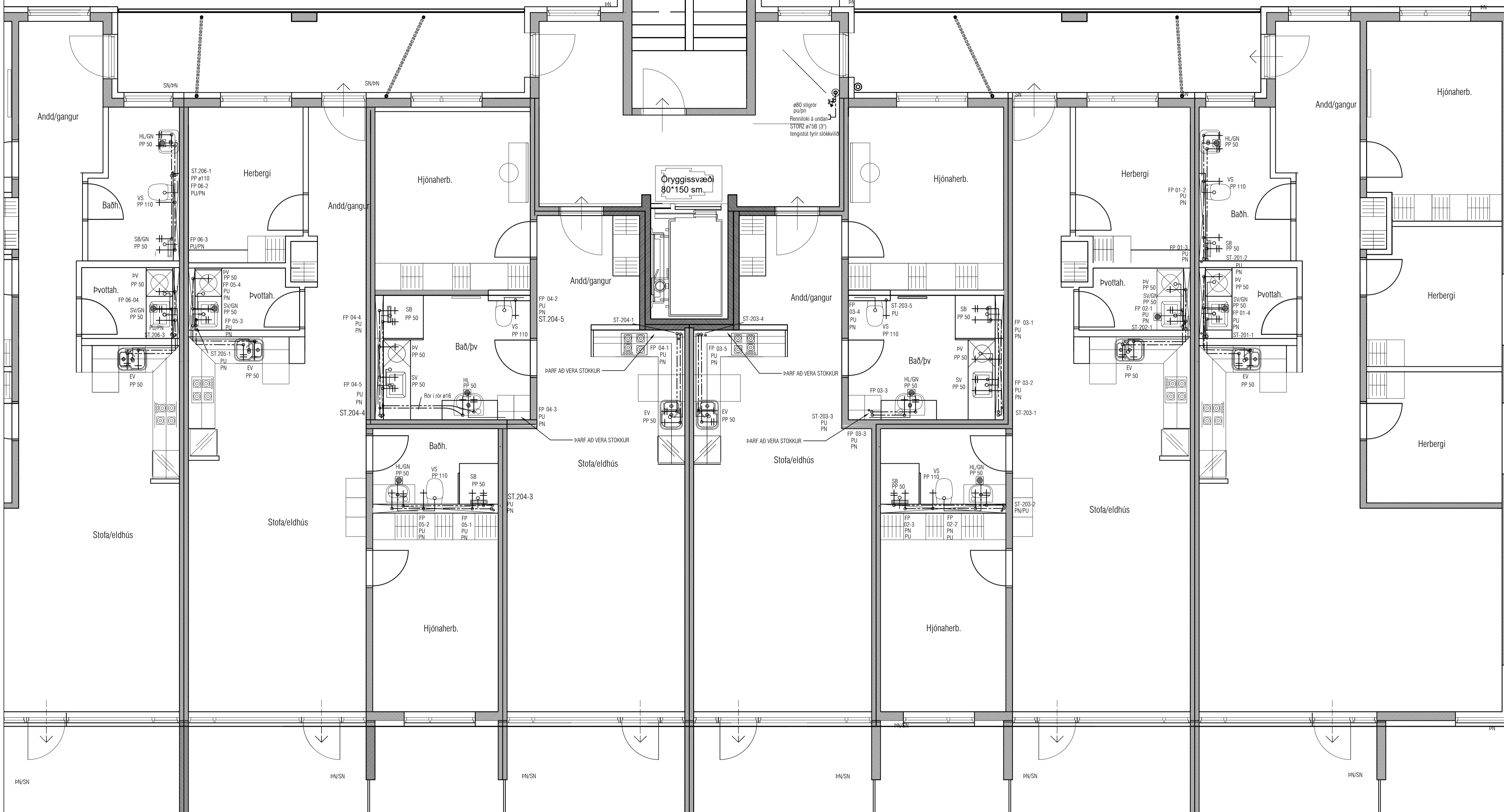

LYKILMYND 1:1000

ATH! Þar sem lagnir fara í gegnum brunahólfandi veggji eða plötur skal koma brunabétting, á fallstamma skal setja eldvarnarkraga eða eldvarnarborða á plötuskilum. Um frágang lagnastokka er vísað til séruppráta aðalhönnuðar.

VEKTOR Síðumíla 3 - 108 Reykjavík - S.554-6650
hönnun og ráðgjöf

Sigurður Helmarsson	Byggingarteknikaðingur	sigurdur@vektor.is	030859-7749
Emil Þ. Kristjánsson	Ökuzateknaðingur	emil@vektor.is	280268-4539
Martín M. Andersen	Byggingarteknaðingur	martin@vektor.is	020459-2989
Óni Arnason	Byggingarteknaðingur	oni@vektor.is	040964-2669
Óskar Jónsson	Byggingarteknaðingur	oskar@vektor.is	270588-2719
Óni Jónsson	Byggingarteknaðingur	oni@vektor.is	090883-5859

Verkheiti : **Suðurella 14, Hafnarfirði**

Verkhúdi : **Prífalagnir, MHL 2**
Grunnmynd 5. hæð

Hannað : SH Teknað : HLH

Mkv. : 1:50 Dags. : 18.04.2023

Sambýkt hönnuðar : Tölu.nr. :

Sambýkt aðalhönnuðar / samræmingarhönnuðar : **L-210-5**

Utgáfa	Dags.	Skýring	Breytt af

ATH!
 MEÐ ÖLLUM HV STOFNUM LIGGUR Ø20 HRINGRÁSARLÖGN

Tengilagnir að tækjum	
Ál-Pex	
EV	Ø 16,0*2,0
SV	Ø 20,0*2,25
HL	Ø 16,0*2,0
pV	Ø 16,0*2,0
VS	Ø 16,0*2,0
BK	Ø 20,0*2,25
SB	Ø 20,0*2,25

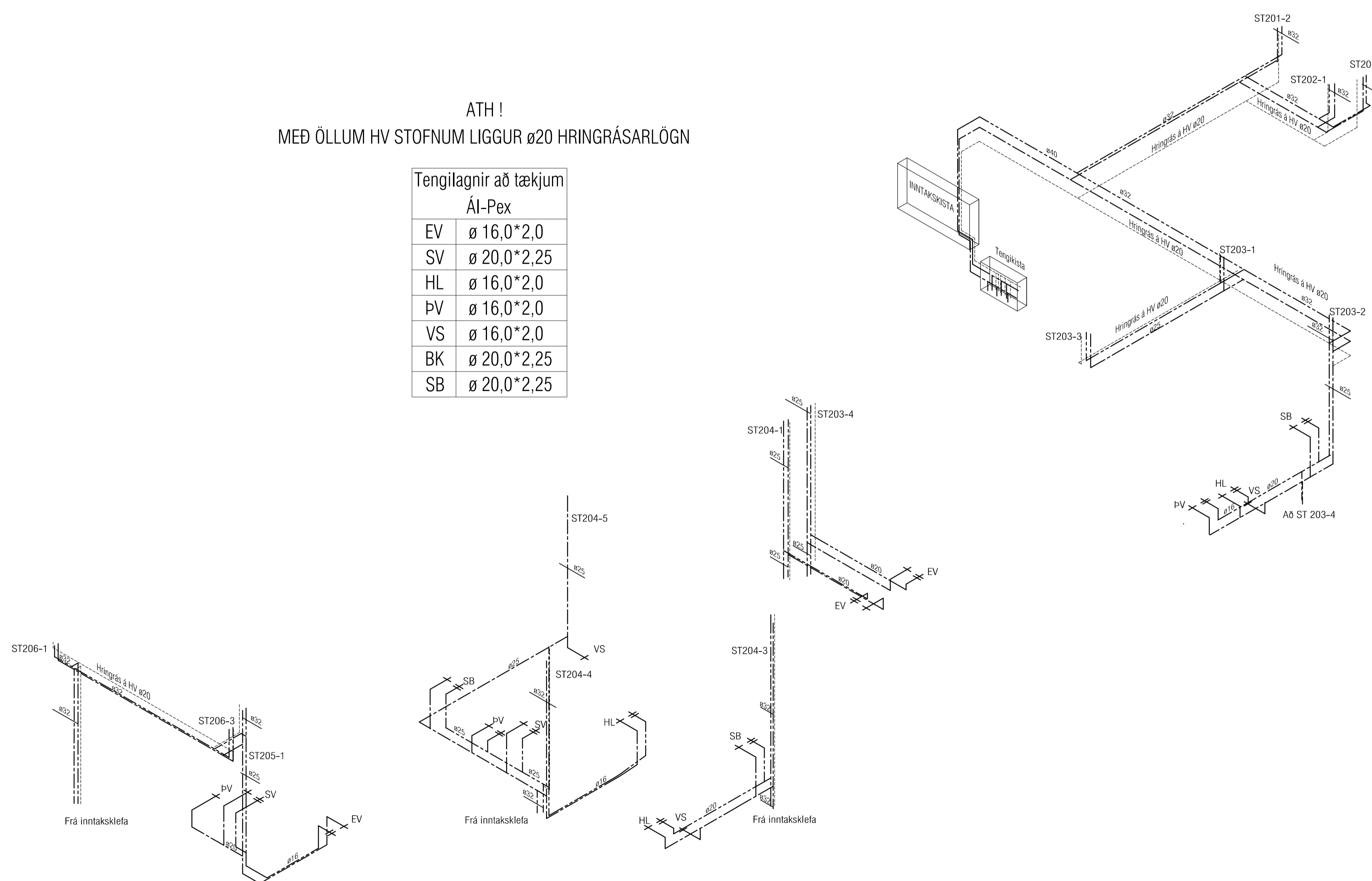

ATH! Þar sem lagnir fara í gegnum brunahólfandi veggj eða plötur skal koma brunabéttung, á fallstamma skal setja eldvarnarkraga eða eldvarnarborða á plötuskilum. Um frágang lagnastokka er vísað til séruppráttá aðalhönnuðar.

VEKTOR
 hönnun og ráðgjöf

Síðumíla 3 - 108 Reykjavík - S.554-6650

Sigurður Haldrupsson	Byggingarteknikaðingur	sigurdur@vektor.is	030859-7749
Emil Þ. Kristjánsson	Ökuáskilnaðingur	emil@vektor.is	260268-4539
Martin M. Andersen	Byggingarteknikaðingur	martin@vektor.is	020459-2989
Óni Arnason	Byggingarteknikaðingur	oni@vektor.is	040964-2669
Óskar Jónsson	Byggingarteknikaðingur	oskar@vektor.is	270588-2719
Óni Jónsson	Byggingarteknikaðingur	oni@vektor.is	090883-5859

Verkheldi : Suðurhella 14, Hafnarfirði

Verkheldi : Þrífalagnir, MHL 2
 Rúmmynd 1.hæð

Hamnað :	Telmað :
SH	HLH

Mkv.	Dags.	Telmað :
1:50	18.04.2023	

Samþykkt hönnuðar : _____ Telmað : _____

Samþykkt aðalhönnuðar / samræmingarhönnuðar : _____

L-211

blásetur - A1

Utgáfa	Dags	Skýring	Breytt af

ATH!
MED ÖLLUM HV STOFNUM LIGGUR Ø20 HRINGRÁSARLÖGN

Tengilagnir að tækjum	
Ál-Pex	
EV	Ø 16,0*2,0
SV	Ø 20,0*2,25
HL	Ø 16,0*2,0
PV	Ø 16,0*2,0
VS	Ø 16,0*2,0
BK	Ø 20,0*2,25
SB	Ø 20,0*2,25

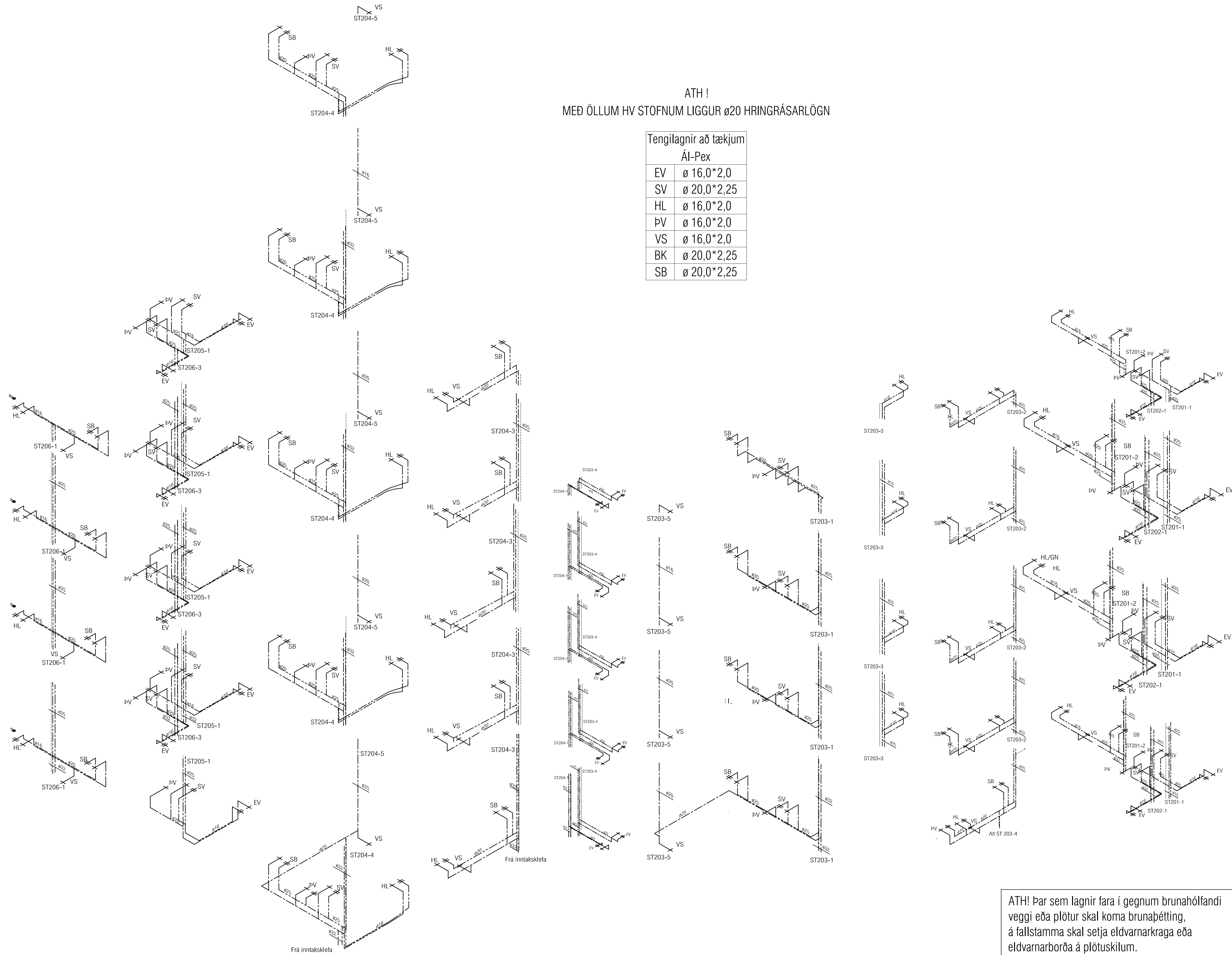

ATH! Þar sem lagnir fara í gegnum brunahólfandi vegg eða plötur skal koma brunabætting, á fallstamma skal setja eldvarnarkraga eða eldvarnarborða á plötuskilum. Um frágang lagnastokka er vísað til séruppráta aðalhönnuðar.

VEKTOR
hönnun og ráðgjöf

Sigurður Haldrupsson	Byggingarteknikaðingur	sigurdur@vektor.is	030859-7749
Emil Þ. Kristjánsson	Ökuatvöknun	emil@vektor.is	290268-4539
Martin M. Andersen	Byggingartvöknun	martin@vektor.is	020459-2989
Ólafur Arnarson	Byggingartvöknun	olafur@vektor.is	040964-2669
Ólafur Jónsson	Byggingartvöknun	olafur@vektor.is	270588-2719
Ólafur Jónsson	Byggingartvöknun	olafur@vektor.is	090883-5859

Verkhöldi: Suðurhella 14, Hafnarfjörður

Verkhöldi: Þrífalagnir, MHL 2
Rúmmynd - Stofnar neysluvatns

Hannað:	SH	Teknað:	HLH
Mkv:	1:50	Dags:	18.04.2023
Samþykkt hönnuðar:		Tekin:	

Samþykkt aðalhönnuðar / samræmingarhönnuðar: L-212

Utgáfa	Dags.	Skýring	Breytt af

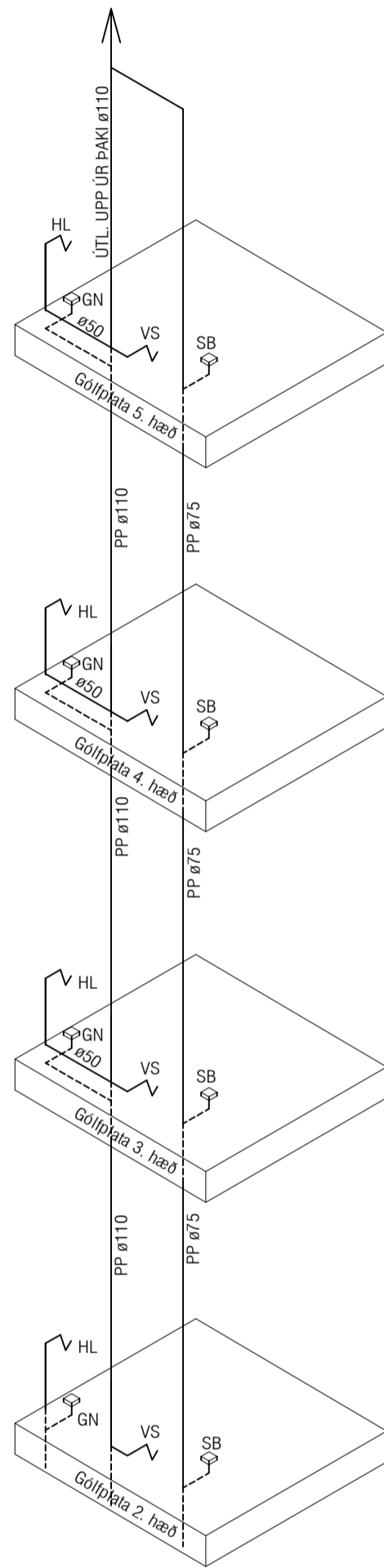

Fallp. 01-1
Fallp. 01-2
Fallp. 01-3
Fallp. 06-1 Spjglimynd
Fallp. 06-2 Spjglimynd
Fallp. 06-3 Spjglimynd

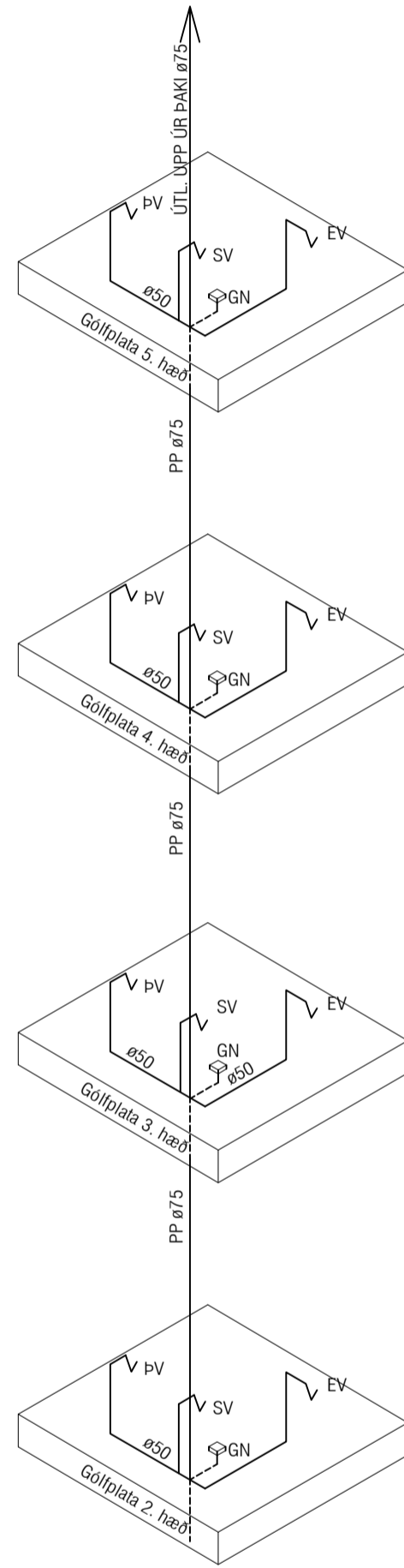

Fallp. 01-4
Fallp. 02-1 Spjglimynd
Fallp. 05-3
Fallp. 06-4 Spjglimynd

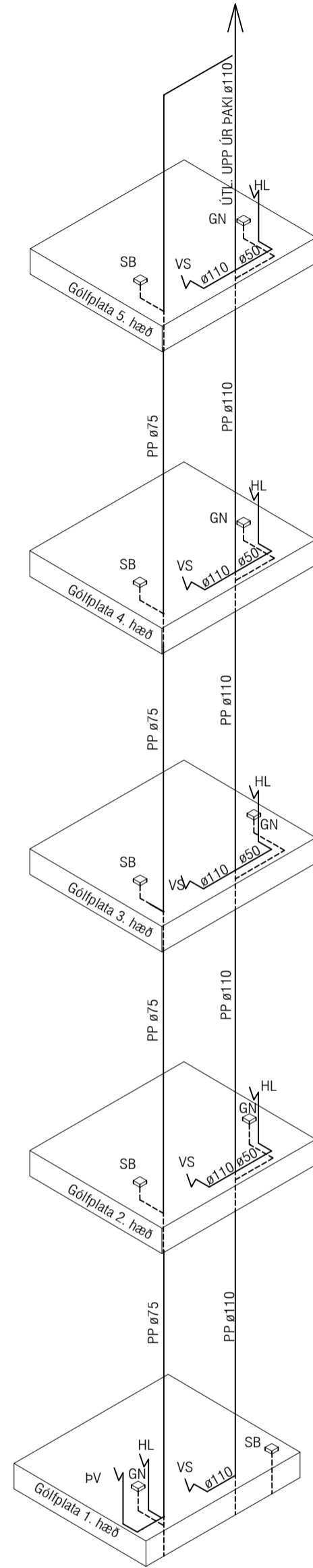

Fallp. 02-2
Fallp. 02-3

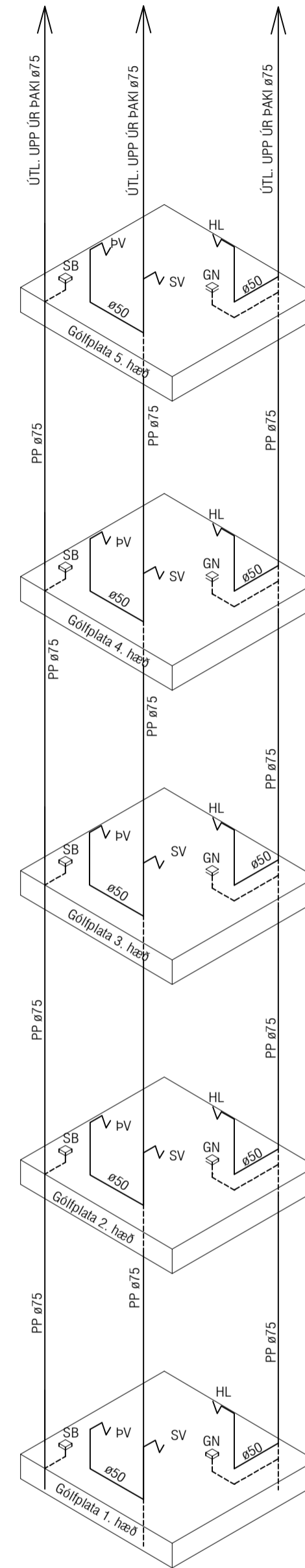

Fallp. 04-4
Fallp. 04-5
Fallp. 04-3
Fallp. 03-1 Spjglimynd
Fallp. 03-2 Spjglimynd
Fallp. 03-3 Spjglimynd

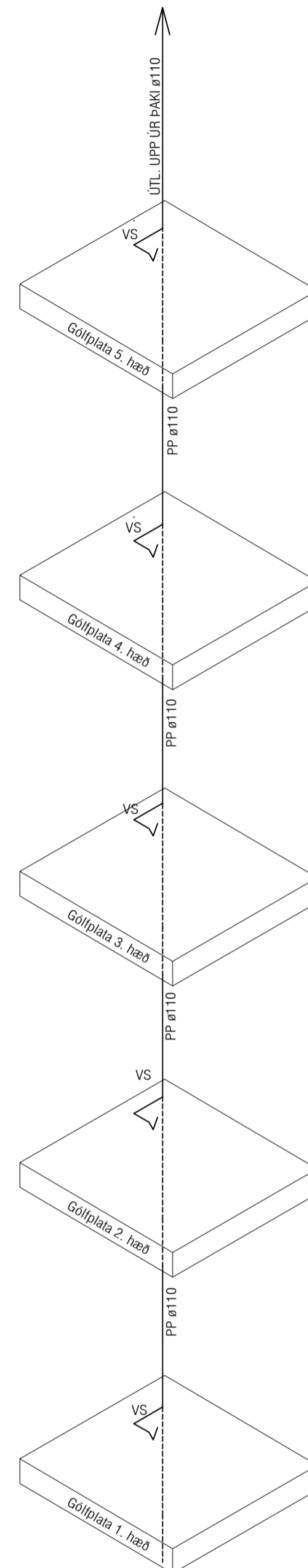

Fallp. 03-4
Fallp. 04-2

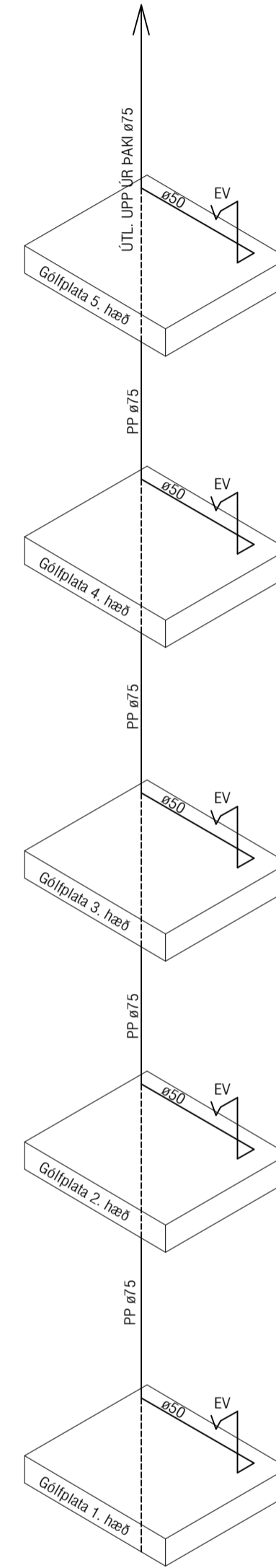

Fallp. 04-1
Fallp. 03-5 Spjglimynd

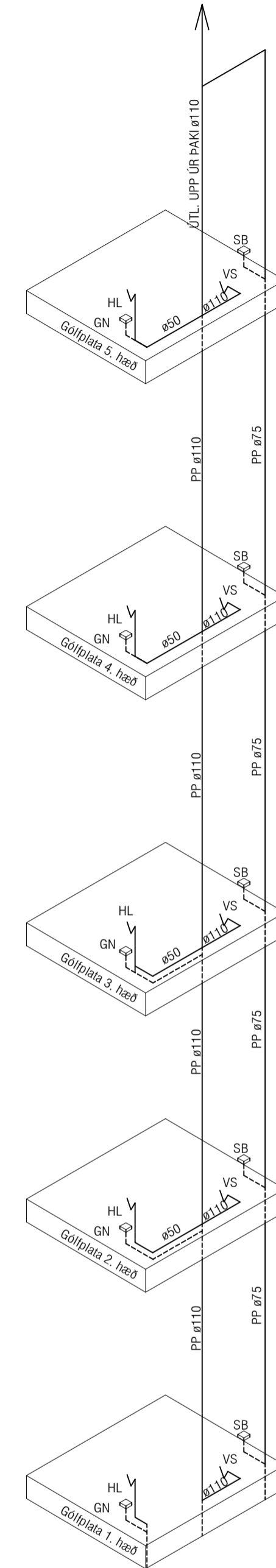

Fallp. 05-1
Fallp. 05-2

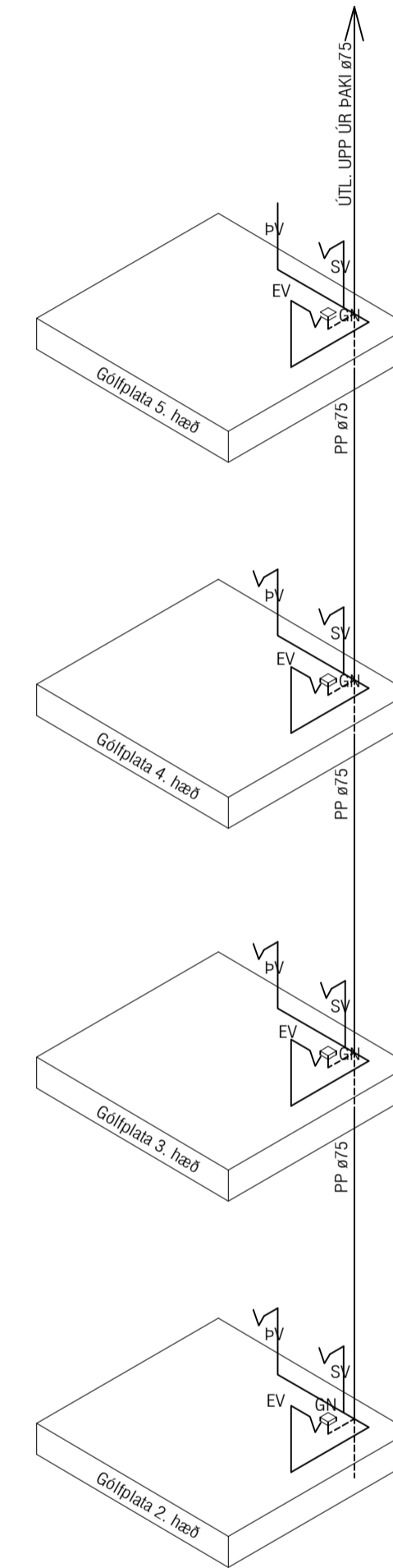

Fallp. 05-3

ATH! Þar sem lagnir fara í gegnum brunahólfandi veggj eða plötur skal koma brunapétting, á fallstamma skal setja eldvarnarkraga eða eldvarnarborða á plötuskilum.
Um frágang lagnastokka er vísað til séruppráttá aðalhönnuðar.

VEKTOR
hönnun og ráðgjöf

Sigurður Haldrupsson	Byggingarteknikaðingur	sigurdur@vektor.is	030859-7749
Emil Þ. Kristjánsson	Ökuatvikaáingur	emil@vektor.is	280268-4539
Martín M. Andersen	Byggingartvikaáingur	martin@vektor.is	020459-2989
Óni Arnason	Byggingartvikaáingur	oni@vektor.is	040964-2669
Ónari Jónsson	Byggingartvikaáingur	onar@vektor.is	270588-2719
Óni Jónsson	Byggingartvikaáingur	oni@vektor.is	090883-5859

Verkheiti : Suðurhella 14, Hafnarfirði

Verkhud : Þrífalagnir, MHL 2
Fallpípur - Rúmmynd

Hammá :	SH	Telmaá :	HLH
Mkv. :	1:50	Dags. :	18.04.2023
Samþykkt hönnuðar :		Telma. nr. :	

Samþykkt aðalhönnuðar / samræmingarhönnuðar : L-213

Utgáfa	Dags.	Skýring	Breytt af

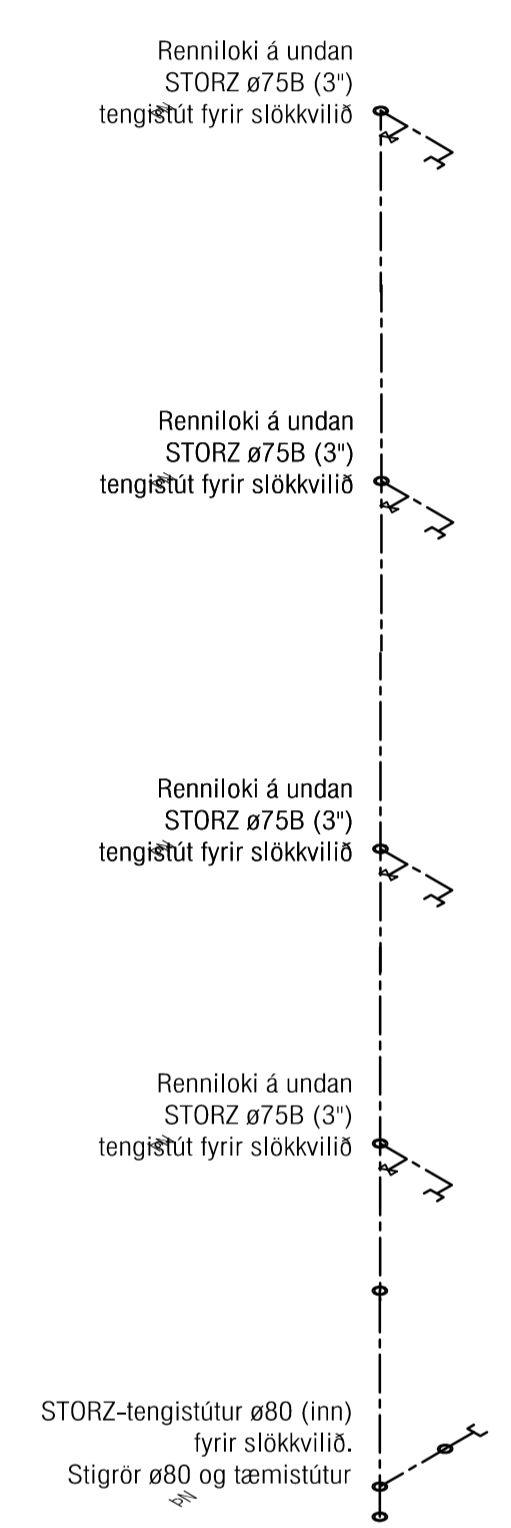
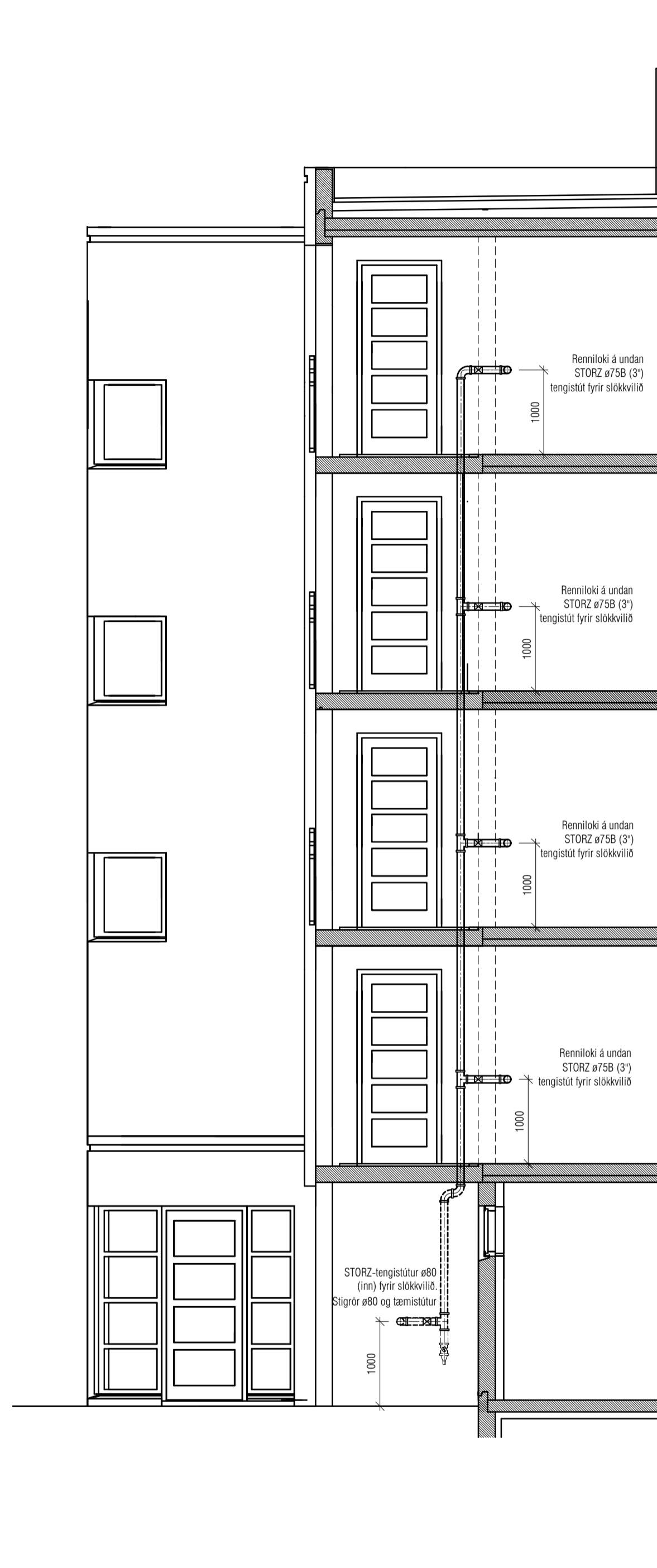

STIGLEIÐSLA

ALLAR PÍPUR SKULU VERA ÚR GALVANHÚÐUÐUM STÁLPIPUM GERDUM FYRIR VINNUPRÝSTING PN 16, EFNI SKAL UPFYLLA AKVÆÐI STAÐALSINS ÍST EN 10255

EFTIR UPPSETNINGU SKAL STIGLEIÐSLAN SKOLUÐ ÚT OG FYLLT KÖLDU VATNI OG ÞRÝSTIPRÓFUÐ. ÞRÝSTINGUR SKAL MÆLDUR VID INNTAK STIGLEIÐSLUNNAR. LAGNIR SKAL ÞRÝSTIPRÓFA VID LÁGMARKS ÞRÝSTING SEM 10 bór EN ÞÓ ALLTAF MEÐ 25% UMFRAM MESTAN FYRIRHUGADAN NOTÞRÝSTING. FULLUR PRÓFUNARÞRÝSTINGUR SKAL STANDA Á STIGLEIÐSLUNNI Í 2 KLST

ÖLLUM TENGIUM Á AD LOKA MEÐ ÞAR TIL GERDU LOKI. LOK SKAL FESTA MEÐ KEDJU VID VEGG EÐA RENNILOKA, 2 mm GAT ÞARF AD VERA GEGNUM LOK ALLRA SLÖNGUTENGA ÞÓ EKKI Á TENGI FYRIR INNDÆLINGU.

ALLT EFNI OG VINNA SKAL VERA Í SAMRÆMI VID GILDANDI STAÐLA OG REGLUGERDIR.

ATH! Þar sem lagnir fara í gegnum brunahólfandi veggj eða plötur skal koma brunabéttung, á fallstamma skal setja eldvarnarkraga eða eldvarnarborða á plötuskilum. Um frágang lagnastokka er vísað til séruppráttu aðalhönnuðar.

VEKTOR
 hönnun og ráðgjöf

Sigurður Haldrupsson	Byggingarteknikaðingur	sigurdur@vektor.is	030859-7749
Emil Þ. Þrissonson	Ökuatækniaðingur	emil@vektor.is	280268-4539
Martín M. Andersen	Byggingartækniaðingur	martin@vektor.is	020459-2989
Óni Arnason	Byggingartækniaðingur	oni@vektor.is	040964-2669
Óskar Jónsson	Byggingartækniaðingur	oskar@vektor.is	270588-2719
Óni Jónsson	Byggingartækniaðingur	oni@vektor.is	090883-5859

Verkhætti : Suðurhella 14, Hafnarfirði

Verkhætti : Þrífalagnir, MHL 2 Stigleiðsla

Hannað :	SH	Telmað :	HLH
Mkv. :	1:50	Dags. :	18.04.2023
Samþykkt hönnuðar :		Telmað nr. :	
Samþykkt aðalhönnuðar / samræmingarhönnuðar :			

L-214

bláskráð - A1